REPUBLIQUE DUSENEGAL
******
REGION DE ZIGUINCHOR
******
BASSE CASAMANCE

RESIDENCES LES ALIZES

CAP SKIRRING

ECHELLE : 1/500e

DAKAR,le 26/12/2005
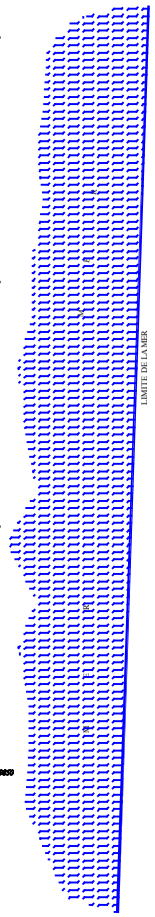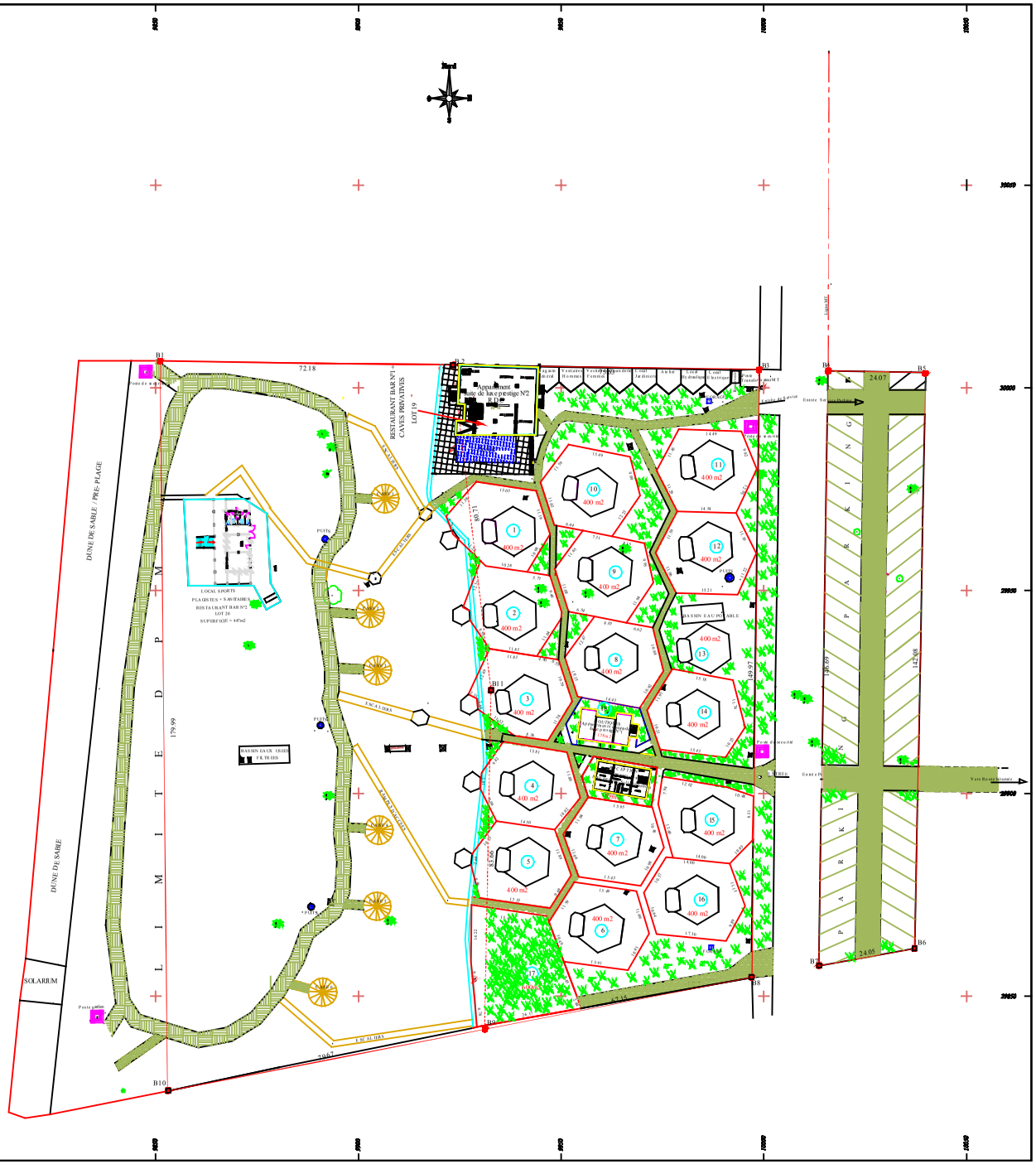
BUREAU D'ETUDES TOPOGRAPHIQUES & TECHNIQUES - SARL
CONCEPTION ET DESSIN ASSISTE PAR ORDINATEUR
TEL (221) 820 10 08 TEL (221) 820 63 20
FAX (221) 820 19 60
Email : betpdts@sentoo
Ouvert faire C.I.I.E A.V.A Dépot Lot N° 10 route Rufisque CDE
BP 8117 DAKAR - SENEGAL